



การไฟฟ้าส่วนภูมิภาค
PROVINCIAL ELECTRICITY AUTHORITY

วิทยุขอดับไฟ

เลขที่ กต.บ.นจ.(กป) ๒๖๑ / ๒๕๖๗
ชื่อผู้รับ นายพัทธนันท์ พิชราสุวรรณรัชต์
ชื่อผู้ส่ง นายฤชณ แสงเงิน

วันที่ ๙ ก.พ. ๒๕๖๗
ตำแหน่ง อ.ก.ป.บ.(กต)
ตำแหน่ง ท.ผ.ก.ป.ปฏิบัติงานแทน ผจก.กฟส.บ.นจ.

ด้วยการไฟฟ้า กฟส.บ.นจ. จะขอดับไฟเพื่อปฏิบัติงานในระบบจำหน่ายแรงสูง/สถานีไฟฟ้า โวลต์ ๑๑๕ kV.SMC๗YB๐๑ โวลต์ ๒๒ kV.SMC๙S-๐๑.SMC๑๐S-๐๑ ตามแผนผังสังเขปแนบ จำนวน ๑ แผ่น กรณีเร่งด่วนเพื่อปกเสาแรงสูงรับ UG หน้าสถานี สค.๓ และติดตั้ง SF๖ ดังนี้

ที่	ฟีดเตอร์	วัน/เดือน/ปี	ตั้งแต่เวลา	ถึงเวลา	ลักษณะงานที่ปฏิบัติและบริเวณที่ปฏิบัติงาน	จาก	ถึง	ผู้ควบคุมงาน
๑	Smc7yb-01	๔ ก.พ.๖๗	๐๘.๐๐ น.	๑๗.๐๐ น.	ปกเสาแรงสูงรับ UG หน้าสถานี สค.๓ และติดตั้ง SF๖	เบรกเกอร์ SMC7YB-01	จุดเปิด DDE ฝั่งตรงข้าม ข.บ่อดิน	นายฤชณ แสงเงิน โทร ๐๘๑-๘๓๐๒๓๖๖ (กรณีเร่งด่วน)
๒	SMC09	๔ ก.พ.๖๗	๐๘.๐๐ น.	๑๗.๐๐ น.	ปกเสาแรงสูงรับ UG หน้าสถานี สค.๓ และติดตั้ง SF๖	เบรกเกอร์ SMC09	SMC9S-05 ตรงข้าม ข.บ่อดิน SMC9S-07 โกรเด็นแพคเตอร์	นายฤชณ แสงเงิน โทร ๐๘๑-๘๓๐๒๓๖๖ (กรณีเร่งด่วน)
๓	SMC10	๔ ก.พ.๖๗	๐๘.๐๐	๑๗.๐๐ น.	ปกเสาแรงสูงรับ UG หน้าสถานี สค.๓ และติดตั้ง SF๖	เบรกเกอร์ SMC10	SMC10S-04 วิเศษสุขนคร SMC10S-05 ตรงข้าม ข.บ่อดิน	นายฤชณ แสงเงิน โทร ๐๘๑-๘๓๐๒๓๖๖ (กรณีเร่งด่วน)

พื้นที่ที่มีผู้ใช้ไฟได้รับผลกระทบ(ไฟดับ).....ไม่มี.....
ผู้ประสานงานการดับไฟ ชื่อ นายฤชณ แสงเงิน ตำแหน่ง ท.ผ.ก.ป. โทร ๐๘๑-๘๓๐๒๓๖๖
พื้นที่ ที่ขอดับไฟปฏิบัติงานมีสายเคเบิลใยแก้วนำแสงของ กฟภ. (หากมีโอกาสชำรุด ผคส.กรส.(ก.๓) จะได้ตรวจสอบก่อนปฏิบัติงาน)

๑. มีสายเคเบิลใยแก้วนำแสง ๑.๑ มีโอกาสชำรุด ๑.๒ ไม่มีโอกาสชำรุด
๒. ไม่มีสายเคเบิลใยแก้วนำแสง

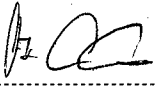
ลงชื่อ 
(...นายฤชณ แสงเงิน...)
ตำแหน่ง ท.ผ.ก.ป.
ปฏิบัติงานแทน ผจก.กฟส.บ.นจ.

แผนกควบคุมการจ่ายไฟ (ผคฟ.) กฟภ.๓

เรียน อก.ปบ.(ก.๓)

ผคฟ. พิจารณาแล้วเห็นควร

อนุมัติให้ดับไฟตามคำขอข้อ..... ฟีดเตอร์..... จาก..... ถึง.....
ในวันที่..... ตั้งแต่เวลา..... น. ถึง..... น. ตามใบสั่งทำสวิชชิงเลขที่.....

อนุมัติให้ดับไฟตามคำขอข้อ..... ฟีดเตอร์..... จาก..... ถึง.....
ในวันที่..... ตั้งแต่เวลา..... น. ถึง..... น. ตามใบสั่งทำสวิชชิงเลขที่.....

อนุมัติให้ดับไฟตามคำขอข้อ..... ฟีดเตอร์..... จาก..... ถึง.....
ในวันที่..... ตั้งแต่เวลา..... น. ถึง..... น. ตามใบสั่งทำสวิชชิงเลขที่.....

อนุมัติให้ดับไฟตามคำขอข้อ..... ฟีดเตอร์..... จาก..... ถึง.....
ในวันที่..... ตั้งแต่เวลา..... น. ถึง..... น. ตามใบสั่งทำสวิชชิงเลขที่.....

อนุมัติให้ดับไฟตามคำขอข้อ..... ฟีดเตอร์..... จาก..... ถึง.....
ในวันที่..... ตั้งแต่เวลา..... น. ถึง..... น. ตามใบสั่งทำสวิชชิงเลขที่.....

พนักงานศูนย์ฯ นาย..... ประธานงานการขอดับไฟกับ.....

(.....)

สำหรับผู้อนุมัติ

ที่ ก.๓ กปบ.(คฟ.)

เรียน ผจก.....

อก.วว.(ก.๓)

อนุมัติ และแจ้ง จป. เพื่อตรวจสอบความปลอดภัย,
พร้อมทั้งลงข้อมูลแจ้งแผนดับไฟลงใน www.pea.co.th

ขั้นตอนการสวิชชิง..... แผ่น

แผนผังแนบ..... แผ่น

ผจฟ..... (สถานี.....)

เพื่อทราบ และจัดพนักงานเข้าปฏิบัติงานร่วมกับศูนย์
นครปฐม ตั้งแต่เวลา..... น. เป็นต้นไป จนกว่างานจะแล้วเสร็จ

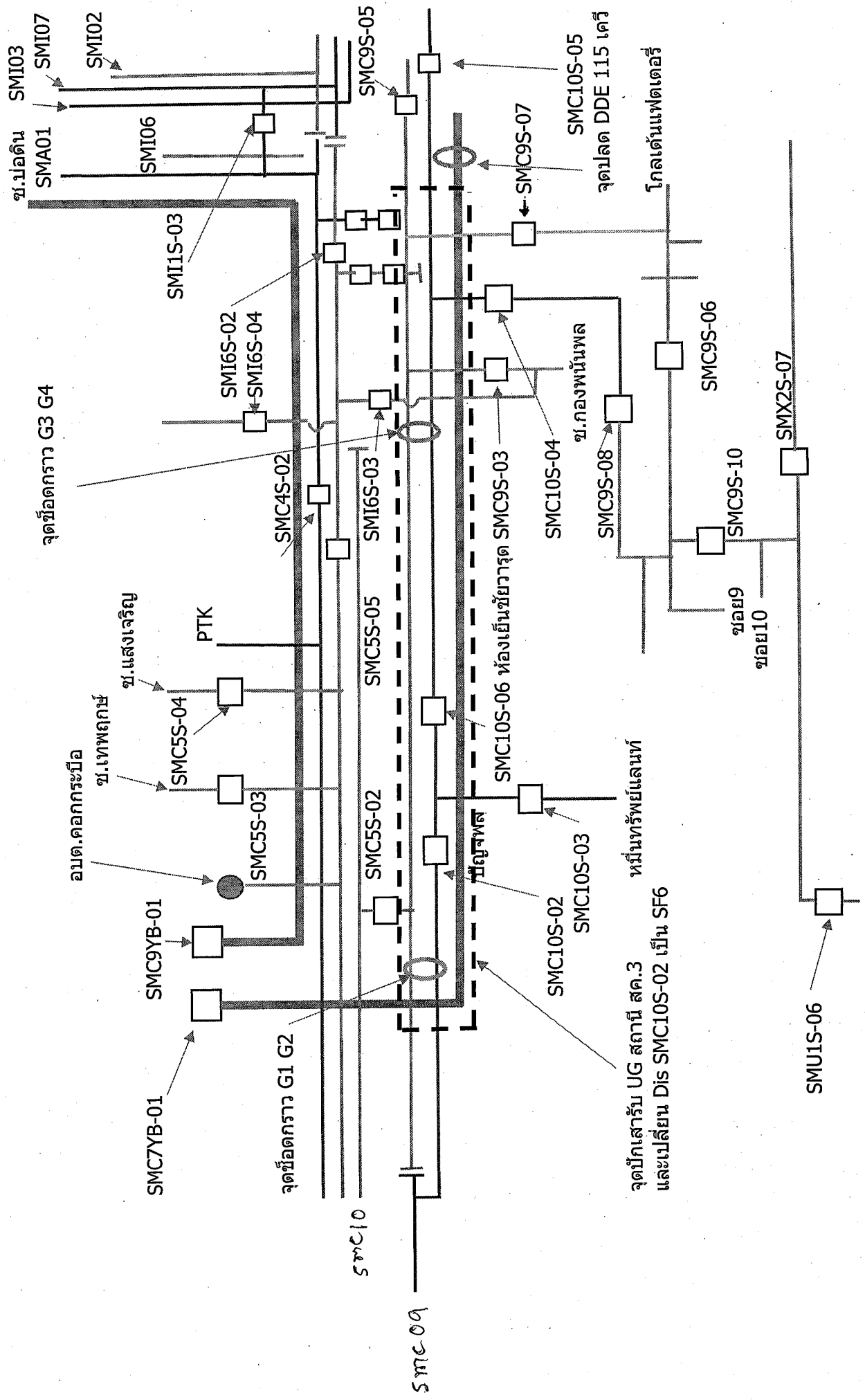

จุดบักเสารับ UG สถานี สด.3
และเปลี่ยน Dis SMC10S-02 เป็น SF6

หมื่นทรัพย์แลนด์

โกลเด้นแพนเตอร์รี

จุดปลด DDE 115 เควี

จุดตัดการกราว G3 G4

อบต. คอกรกระบือ

ข.แสงเจริญ

ข.เทพฤกษ์

PTK

จุดตัดการกราว G1 G2

SMC-09

SMC-10

SMU1S-06

ชอย9

ชอย10

SMC9S-06

SMC9S-10

SMX2S-07

SMC10S-02

SMC10S-03

ข.ทองพูนผล

ข.ทองพูนผล

ข.ทองพูนผล

SMC9S-07

SMC10S-05

ข.บ่อดิน

SMI03

SMA01

SMI07

SMI02

SMI06

SMI11S-03

SMI6S-02

SMI6S-04

SMC4S-02

SMI6S-03

SMC5S-05

SMC9S-05